MY PERSONAL TRAVEL
Présente



Les châteaux d'Alsace les mieux préservés

Tous accessibles par la route



Plongez-vous au coeur de l'Histoire de l'Alsace

Édition 2026

LA CARTE INTERACTIVE

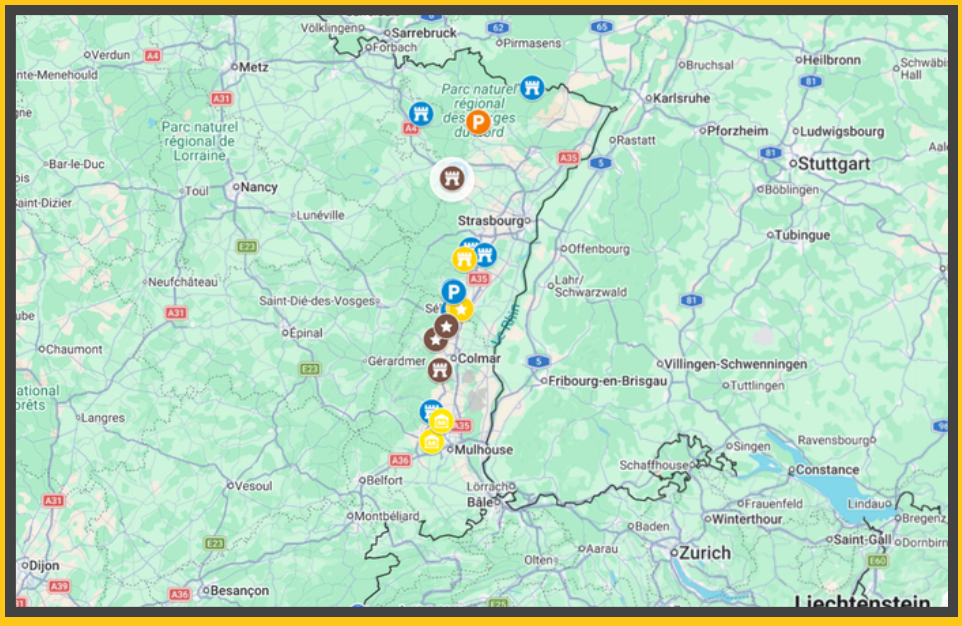

LE DEPARTEMENT DU BAS-RHIN



Carte Bas-Rhin : plan de Bas-Rhin et infos pratiques

Vous recherchez la carte ou le plan de Bas-Rhin et de ses environs ? Trouvez l'adresse qui vous intéresse sur le pla...

Mappy





LE CHÂTEAU DU HAUT-KOENIGSBOURG



Edifié au 12ème siècle, on le reconnaît de loin avec sa façade en grès rose des Vosges.
Situé à environ 30mn de Colmar, niché dans la forêt, le château offre un magnifique panorama sur la plaine d'Alsace, la Forêt Noire, les Vosges et même la chaîne des Alpes par temps clair.
En parfait état de conservation, le château a inspiré de nombreux décors de cinéma, notamment la citadelle de Minas Tirith dans la triologie "Le Seigneur des Anneaux".





LE CHÂTEAU DU HAUT-KOENIGSBOURG

Bon plan :

- Tarif réduit sur présentation du billet d'entrée des châteaux de Lichtenberg, du Hohlandsbourg et du Fleckenstein (hors évènements). L'inverse est valable également.
- Entrée gratuite tous les 1ers dimanches du mois de novembre à mars, pendant la nuit des musées et les journées du patrimoine.

Bon à savoir :

- Parking gratuit de 150 places
- Les poussettes ne sont pas autorisées. Prévoyez un porte bébé
- Pensez à prendre des vêtements chauds (il fait frais à l'intérieur du château).
- Animaux interdits. Chiens admis en laisse sauf au P'tit Fleck
- Un supplément peut être demandé lors d'évènements
- Vous pouvez profiter de votre visite pour découvrir La Montagne des Singes et la Volerie des Aigles

Nos Astuces





LE CHÂTEAU DU FLECKENSTEIN



Situé au coeur du parc national des Vosges du Nord, à environ 1h de route de Strasbourg et 1h30 de Colmar, il a été érigé au 12ème siècle par la famille Fleckenstein qui l'a occupée durant 6 siècles.
Construit sur une barre rocheuse, impressionnant et réputé imprenable, ses murs et ses escaliers sont taillés dans le grès.
Le site est idéal pour les familles qui pourront découvrir le château et la forêt environnante sous forme d'aventure. Il vous faudra résoudre une énigme et relever des défis avec l'expérience "Fleckenstein, le Château des Défis".
La visite pourra se poursuivre avec le "P'tit Fleck", espace ludique et pédagogique pour les enfants.





LE CHÂTEAU DU FLECKENSTEIN

Bon plan :

- Tarif réduit sur présentation de votre billet d'entrée au château de Lichtenberg et du Haut-Koenigsbourg(hors évènement). L'inverse est valable également.
- Tarif réduit en combinant l'entrée du château avec celles de l'ouvrage du four à chaux de la ligne Maginot, la maison de la biosphère, le chemin des cimes, la Maison Rurale de Kutzenhausen, la citadelle de Bitche

Bon à savoir :

- Parking gratuit sur place
- Comptez 3h pour le Château des Défis
- Chiens admis en laisse sauf au P'tit Fleck
- Vérifiez louverture du P'tit Fleck (actuellement fermé)

Vous voulez connaître quelques anecdotes?

CHÂTEAU DU LICHTENBERG

Situé au-dessus du village de Lichtenberg (environ 50 mn de route depuis Strasbourg et 1h30 de Colmar), le château datant du 13ème siècle n'a cessé d'évoluer au fil des siècles. Il offre aujourd'hui un aspect original et harmonieux alliant le passé et l'architecture moderne.

Le panorama depuis les terrasses est magnifique. Par temps clair, vous pourrez apercevoir la flèche de la cathédrale de Strasbourg !









CHÂTEAU DU LICHTENBERG

Bon plan :

- Tarif réduit sur présentation de votre billet d'entrée des châteaux du Haut-Koenigsbourg et de Fleckenstein (hors évènement). L'inverse est valable également.

Bon à savoir :

- Stationnement sur le parking du village puis 10 à 15 minutes de marche (chemin aménagé)
- Accès facilité pour les personnes à mobilité réduite
- Chiens admis
- Des expositions temporaires et des animations sont régulièrement proposées (vérifiez sur le site du château)

Connaissez-vous la légende du dernier comte de Lichtenberg?



CHÂTEAU DE LA LÉONARDSAU

Construit au début du XXe siècle par le baron Albert de Dietrich, aujourd'hui propriété de la ville d'Obernai, il est réouvert au public depuis peu, après 3 années de restauration qui a su allier préservation du patrimoine et modernité.
Durant votre visite du château, vous pourrez admirer son architecture, découvrir son histoire et apprécier les différents espaces interactifs.
Son magnifique parc arboré de 8 hectares vous offre un bel espace de promenade et de détente.







CHÂTEAU DE LA LÉONARDSAU

Bon plan :

- Château : Visite libre et gratuite (vérifiez bien les jours et les dates d'ouverture).

Le saviez-vous? Claude Chabrol tourna le film « La Décade prodigieuse » avec Orson Welles, Marlène Jobert et Antony Perkins au Domaine de la Léonardsau.

Bon à savoir :

- Domaine situé à 30mn de route de Strasbourg et 45 mn de Colmar
- Parking gratuit dans l'enceinte du domaine
- Chemin accessible aux personnes à mobilité réduite
- Parc ouvert tous les jours
- Un grand espace clôturé pour laisser nos amis à 4 pattes se défouler en toute liberté
- Vous pourrez en profiter pour visiter la ville d'Obernai (10 minutes de route) et le Mont Sainte Odile (20 minutes)

CHÂTEAU DE NIEDERNAI

Edifié entre 1197 et 1200, c'est le plus ancien château de la plaine d'Alsace !
Il est racheté en 2019 par la famille du comte Christian d'Andlau-Hombourg, toujours propriétaire des lieux.
Le site a beaucoup évolué au cours des siècles et aujourd'hui, le donjon reste le seul témoin du château initial . De gros efforts de restauration ont été faits pour sauver le château endommagé pendant la Seconde Guerre Mondiale et le faire revivre à travers l'organisation de nombreux évènements.
Vous pourrez profiter de l'espace restauration pour faire une petite pause gourmande l'après-midi au salon de thé ou déguster des spécialités alsaciennes en début de soirée.



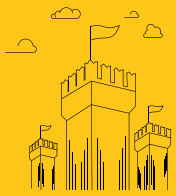

CHÂTEAU DE NIEDERNAI

Bon plan

Pour une expérience réussie, il est préférable de réserver.

Histoire de château!

Un squelette enterré au 13ème siècle à été découvert lors des fouilles réalisées à l'occasion de la restauration du donjon !

Bon à savoir:

- Vérifier les jours d'ouverture du château au préalable
- Salon de thé et restauration ouverts du jeudi au dimanche à partir de 15h00
- Situé à 20mn de route de Strasbourg et 10mn d'Obernai
- Combinez la visite du château avec celle de la ville d'Obernai

Le saviez-vous?

Durant la Seconde Guerre Mondiale, le château à servi de quartier général aux Maréchaux Leclerc et De Lattre de Tassigny



CHÂTEAU DE THANVILLÉ

Les origines du château remontent au XIème siècle. Construit à l'entrée de la vallée de Villé, la forteresse avait alors pour mission la perception des droits de péage lié au commerce du sel.
Après avoir été malmené au cours des siècles (il fut détruit, puis rebâti, pillé, incendié), le château trouve sa forme actuelle au XVIIème siècle pour devenir un lieu de résidence. Aujourd'hui, les propriétaires poursuivent la rénovation du lieu et proposent des évènements pour faire vivre le château.
Si vous souhaitez vous imprégner de la vie de château et profiter d'un moment agréable et au calme dans un écrin de verdure, vous pourrez prolonger votre visite dans l'un des hébergements disponibles sur place.







CHÂTEAU DE THANVILLÉ

Bon plan

Réservez votre visite à l'avance à l'Office de Tourisme du Val de Villé pour être sûr d'avoir un créneau

Bon à savoir:

- Visites guidées de Mai à fin Août les dimanches, mercredis et jours fériés à 16h00.
- Pas de visite libre. Réservation obligatoire
- L'Association AOC vous propose de nombreuses activités autour du château
- 40 minutes de route de Strasbourg et de Colmar – 15 minutes de Sélestat
- Parking gratuit dans le village (10 minutes à pied du château)



CHÂTEAU DES ROHAN

Autrefois surnommé “ le Petit Versailles Alsacien”, le Château des Rohan a été construit au XIIIème siècle. Situé au centre de la ville de Saverne, en bordure du canal de la Marne au Rhin, il a fait l’objet d’une restauration au XIXème siècle.

Du Moyen-Âge à la Révolution, Saverne était sous la régence de l’évêché de Strasbourg. Le château était la propriété et le siège de l’épiscopat strasbourgeois.

L’édifice est aujourd’hui un lieu dédié à la culture. Il accueille, entre autres, le Musée de Saverne, et dispose d’une salle de spectacle.

Vous pourrez admirer le parc mais aussi le Port de Plaisance où se tiennent tout au long de l’année de nombreuses manifestations.

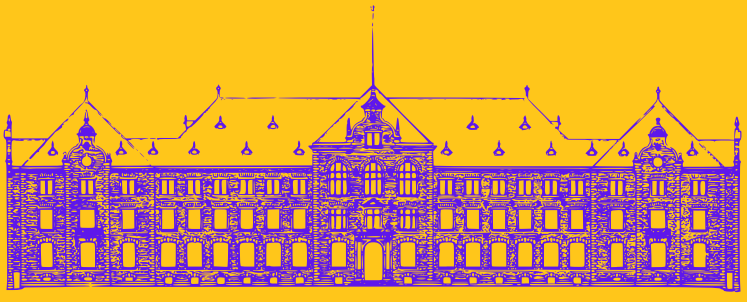



CHÂTEAU DES ROHAN

Bon plan :

- Demandez l'accès au toit. Vous pourrez profiter d'une belle vue panoramique

Bon à savoir:

- Le château ne se visite pas mais vous pourrez voir le musée
- Profitez en pour faire un petit tour au centre historique de Saverne avec ses maisons à colombages (maison Katz construite en 1605)

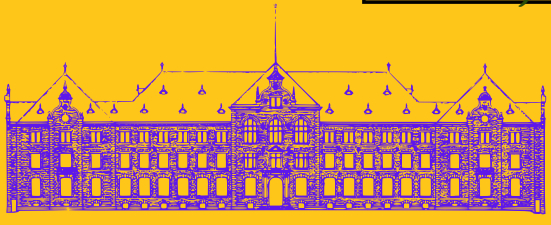

CHÂTEAU DE LORENTZEN

Le château datant du XIVème siècle est de type wasserburg (ce qui signifie en allemand, “château fort d’eau”. Le château était alors entouré par un fossé rempli d’eau de la rivière l’Eichel). L’intérieur privé du château n’est pas accessible à la visite. Vous aurez accès aux extérieurs et aux dépendances, qui sont ouvertes au public. La grange dîmière renferme l'exposition "Secrets de Paysages" et l'Office de Tourisme. Des expositions temporaires sont également proposées.



CHÂTEAU DE LORENTZEN

Bon plan :

- **Jeu de piste numérique le château de Lorentzen à télécharger gratuitement**

Bon à savoir:

- Situé dans les Vosges, à 1h15 de route de Strasbourg
- Entrée gratuite. Livret de découverte du site en vente à l'Office du Tourisme au tarif de 1,50€ (CB non acceptée).
- Pour la visite des expositions, se présenter à l'Office du Tourisme (heures des visites en fonction des horaires d'ouverture de celui-ci).

Nos Astuces



LE DEPARTEMENT DU HAUT- RHIN



Carte Haut-Rhin : plan de Haut-Rhin et infos pratiques

Vous recherchez la carte ou le plan de Haut-Rhin et de ses environs ? Trouvez l'adresse qui vous intéresse sur le pla…

Mappy





CHÂTEAU DU HOHLANDSBOURG

La promenade sur les remparts de ce château perché à 620m d'altitude, dominant Colmar, offre une superbe vue à 360° sur la Forêt Noire, la plaine d'Alsace, le massif Vosgien et les Alpes bernoises.

Erigé en 1279 sur ordre de Rodolphe de Habsbourg, le château est incendié 2 ans plus tard lors de la révolte des bourgeois colmariens. Agrandi, renforcé et modernisé au fil des siècles, on peut aujourd'hui profiter d'animations dans la cour du château, admirer son impressionnante muraille et visiter les expositions proposées dans les salles datant du 13ème siècle et autrefois destinées aux logis.









CHÂTEAU DU HOHLANDSBOURG

Bon plan :

- Tarif réduit sur présentation du billet d'entrée du château du Haut-Koenigsbourg. L'inverse est valable également.

Bon à savoir :

- Parking gratuit sur place (10 minutes de marche jusqu'au château). Places réservées devant le site pour les personnes à mobilité réduite
- Les chiens tenus en laisse sont autorisés à l'extérieur des bâtiments

Vous voulez connaître la légende de la chasse maudite du Hohlandsbourg?



CHÂTEAU DU BUCHENECK

Ce château du X11ème siècle est situé dans la ville de Soultz. Certaines parties datent du X1ème siècle. Il propose un musée composé de 7 salles (réparties dans le château) qui retracent l'histoire de la ville et ses familles célèbres. Comme de nombreux châteaux, son histoire est troublée. Après avoir appartenu à des familles nobles, le château est devenu propriété de l'épiscopat de Strasbourg en 1289 jusqu'à la Révolution, où il est devenu bien de l'État, puis vendu à différents propriétaires pour être aujourd'hui propriété de la ville.







CHÂTEAU DU BUCHENECK

Bon plan :

- Réduction si vous combinez votre visite avec celle de la Nef des Jouets

Bon à savoir :

- Attention, le musée n'accepte pas les cartes bancaires
- Situé à 30 mn de route de Colmar et de Mulhouse
- Combinez la visite du château de Bucheneck avec celle du Musée de la Mine et de la Potasse (19mn de route) et/ou l'Écomusée d'Alsace (12 mn de route)

Le saviez-vous?

En 1837, Georges-Charles de Heeckeren d'Anthès, issu de l'illustre et riche famille Heeckeren de Soultz, tua en duel le célèbre poète russe Alexandre Pouchkine.



NOS ASTUCES

Le Château du Haut-Koenigsbourg est l'un des sites les plus visités d'Alsace. Prévoyez donc de venir tôt le matin.

Vous pouvez emprunter la navette du Haut-Koenigsbourg (ligne 500) au départ de la gare de Sélestat. Elle vous donne droit à une réduction sur le billet d'entrée du site qui équivaut au prix de la navette.
Consultez les horaires.

Pour vos visites, pensez aux réductions offertes par les pass :
Pass Alsace.
Pass par Hanau La Petite Pierre
MuseumPassMusées
Les offices du tourisme vous proposent également de nombreuses brochures avec des bons de réduction

Les Journées du Patrimoine (3ème week-end de septembre), sont l'occasion de visites guidées et permettent de découvrir des endroits habituellement fermés au public. Certaines entrées sont gratuites.

Lors de la Nuit des Musées (en Mai), vous pouvez assister à de nombreux évènements gratuits. Pensez à vérifier sur le site du château.

Le château du Haut-Koenigsbourg organise des visites nocturnes certains soirs (dates à consulter).



LIENS UTILES

Château du Haut-Koenigsbourg

Château du Fleckenstein

Château du Lichtenberg

Château de la Léonardsau

Château de Niedernai



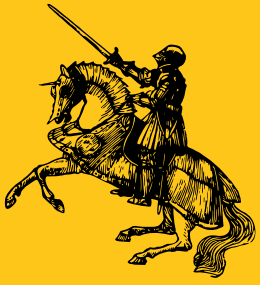

Château de Thanvillé

Château des Rohan

Château de Lorentzen

Château du Hohlandsbourg

Château du Bucheneck



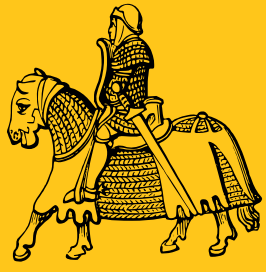



LÉGENDES ET ANECDOTES



Anecdote sur les frères Fleckenstein

Durant la guerre de 30 ans, Georges-Henri de Fleckenstein, général du Kaiser, combat avec les Bavarois, tandis que son frère, Frédéric Wolfgang se rallie aux Français et sera même Maréchal de Camp de Louis XIV (ironie de l'Histoire car c'est le Roi Soleil qui a fait détruire le château familial).

Légende du puits du Diable

Une légende populaire dit qu'à son arrivée sur le site, le 1er seigneur de Fleckenstein, le seigneur Gottfried, ordonna de creuser un puits. Une semaine plus tard, les puisatiers n'avaient toujours pas trouvé d'eau. C'est alors qu'un personnage étrange promit au seigneur de trouver de l'eau contre dix écus d'or. L'homme creusa un trou profond de 200 pas de corde. Il demanda au seigneur de le rejoindre dans le puits. C'est alors que le seigneur comprit qu'il avait affaire au diable. Grâce à ses prières, le diable fût projeté au fond du puits et disparut. Remonté à la surface, le seigneur et tous ses compagnons se mirent à prier. Dans un coup de tonnerre, l'eau jaillit, remplissant le puits.

Mais depuis 1000 ans, le diable est toujours présent et la légende dit que celui qui se penche un peu trop risque de l'entendre rire et d'être soudainement cueilli par ses démons...







LÉGENDES ET ANECDOTES

Légende du comte Louis de Lichtenberg et du faussaire

Louis de Lichtenberg, dernier comte de la lignée, avait la réputation d'être un peu sorcier.
On raconte qu'un commerçant malhonnête sillonnait le pays en payant les marchandises qu'il achetait avec de la fausse monnaie.
Le comte décida de donner une leçon au commerçant malhonnête. Il lui acheta une forte quantité de belles choses qu'il paya comptant en remettant au marchand une bourse remplie de belles pièces. Mais le lendemain, quand le commerçant fourra sa main dans la bourse remise par le comte pour compter son argent, il ne trouva qu'un nid de frelons. Il fut horriblement piqué et faillit même perdre la vue.
Le commerçant agonisant fût sommé de rendre l'argent volé. Comme par enchantement, les frelons se transformèrent pour redevenir de belles pièces d'argent ! Le comte avertit dès lors le méchant bougre que chaque fois qu'il userait de mauvaise monnaie il serait victime de ces mêmes frelons. Il parait que dès lors plus aucune mauvaise monnaie ne circula dans le comté de Lichtenberg !





LÉGENDES ET ANECDOTES

Légende de la chasse maudite du Hohlandsbourg

La légende dit que Rodolphe de Hohlandsberg, jeune seigneur du château, adorait la chasse par-dessus tout. Un dimanche, jour du Seigneur où la chasse est interdite, Rodolphe décida malgré tout d'organiser une partie de chasse avec ses amis. Aveuglé par la traque d'un cerf, il saccagea les champs des paysans et tua du bétail. En voyant sa rage, tous ses amis l'abandonnèrent à l'exception d'un jeune seigneur qu'il finit par tuer.
C'est alors qu'on entendit une voix grave prononcer ces paroles : "Rodolphe, tu es maudit pour toute l'éternité".
Le sol s'ouvrit sous ses pieds et Rodolphe de Hohlandsberg mourut, précipité dans un ravin et maudit à jamais.
La forêt est depuis surnommée "Mörderwald", la forêt du meurtre. Elle est réputée comme maudite, emprisonnant des esprits tourmentés et des forces surnaturelles...



POUR COMPLÉTER VOTRE VISITE

Châteaux en ruines notables





Les 3 châteaux d'Eguisheim

Promenade accessible à tous. 15 mn à pied depuis le parking sur un chemin forestier balisé avec une petite montée.
Se garer sur le parking des 3 châteaux d'Eguisheim (situé sur la route des Cinq châteaux).



Le château de Kaysersberg

10 minutes à pied depuis la vieille ville (escaliers + chemin balisé à travers les vignes).
Pendant votre promenade, vous pourrez admirer le vignoble et le village.
Après avoir gravi les 122 marches pour atteindre le sommet du donjon, vous serez récompensé de vos efforts par un magnifique panorama.

Bonnes chaussures recommandées pour toutes ces promenades !

POUR COMPLÉTER VOTRE VISITE

Châteaux en ruines notables

Les 3 châteaux de Ribeauvillé

Vous aimez les randonnées? Profitez d'une belle balade en découvrant les châteaux de Saint-Ulrich, du Girsberg et du Haut-Ribeaupierre surplombant Ribeauvillé. Comptez environ 3h pour cette boucle avec dénivelé.





Château du Haut-Barr

(8mn de route depuis Saverne).
Construit sur 3 rochers, on le surnomme l'Oeil de l'Alsace.
30 mn de marche à travers bois pour profiter d'une superbe vue jusqu'à Strasbourg.
Vous pourrez emprunter la passerelle du pont du diable (déconseillée pour les enfants ou les personnes sujettes au vertige)

Bonnes chaussures recommandées pour toutes ces promenades !

IDÉE DE CIRCUIT SUR 3 JOURS

Jour 1 : Parc naturel régional des Vosges

Matin: Château de Fleckenstein (1h00 de route de Strasbourg) comptez 1h00 de visite ou 3h00 si vous vivez l'aventure "Le Château des Défis"

Déjeuner au château du Fleckenstein (terrasse café des 4 châteaux)

Après-Midi : Château de Lichtenberg (50 mn de route)
Comptez 2h00 de visite
(Option : visite du musée Lalique -17 mn de route)

Jour 2 : Région de Saverne

Matin: Château des Rohan (40 mn de route) et promenade dans Saverne

Déjeuner à Saverne

Après-Midi : Château de Thanvillé (1h10 de route)
(Option: vous pouvez passer la nuit dans l'un des gîtes du château)

Jour 3 : Région de Colmar

Matin: Château du Haut-Koenigsbourg (25 mn de route)

Déjeuner au château (le 757 restaurant du château / le pavillon du 757 qui propose une restauration rapide / espace pique-nique)

Après-Midi : Château du Hohlandsbourg (45 mn de route)

CARTE INTERACTIVE DU CIRCUIT

IDÉE DE CIRCUIT SUR 5 JOURS

Jour 1 : Parc naturel régional des Vosges
Matin: Château de Fleckenstein (1h00 de route de Strasbourg) comptez 1h00 de visite ou 3h00 si vous vivez l'aventure "Le Château des Défis"
Déjeuner au château de Fleckenstein (terrasse café des 4 châteaux)
Après-Midi : Château de Lorentzen (1h00 de route)
(Option1 : à 25 mn de route, visite du village "La Petite Pierre" avec son château non ouvert au public + nuitée dans l'un des hébergements du village.
Option 2 : à 26 mn, visite des Maisons des Rochers de Graufthal : 3 maisons semi-troglodytiques restaurées et aménagées)

Jour 2 : En allant sur Saverne
Matin: Château de Lichtenberg (40mn de route du château de Lorentzen / 23 mn de route de La Petite Pierre)
Comptez 2h00 de visite
Déjeuner au château de Lichtenberg
(Option : visite du musée Lalique -17mn de route)
Après-Midi : Château des Rohan (35mn de route) et promenade dans Saverne

IDÉE DE CIRCUIT SUR 5 JOURS

Jour 3 : Région d'Obernai
Matin: Château de Léonardsau (50mn de route)
Déjeuner à Obernai (8mn de route du château)
Promenade à Obernai
Après-Midi : Château de Niedernai (10mn de route)

Jour 4 : Autour de Sélestat
Matin: Château du Haut-Koenigsbourg (30mn de route)
Déjeuner à château du Haut-Koenigsbourg
(Option Visite Montagne des Singes / Volerie des Aigles)
Après-Midi : Château de Thanvillé (25mn de route du Haut-Koenigsbourg)

Jour 5 : Région de Colmar
Matin: Château du Hohlandsbourg (40mn de route depuis le château de Thanvillé)
Déjeuner à château du Hohlandsbourg
Après-Midi : Château du Bucheneck (30mn de route)
(Option 1 : Musée de la mine et de la potasse – 19minutes de route
Option 2 : Ecomusée d'Alsace – 12 minutes de route)

CARTE INTERACTIVE DU CIRCUIT

Mise à jour : Avril 2026

mypersonaltravel

mypersonaltravel



http://www.my-personal-travel.com

mypersonaltravel.fic@gmail.com