MY PERSONAL TRAVEL
Présente



COLMAR VUE PAR LES LOCAUX

Le guide pour vivre Colmar comme les locaux

La Carte Interactive

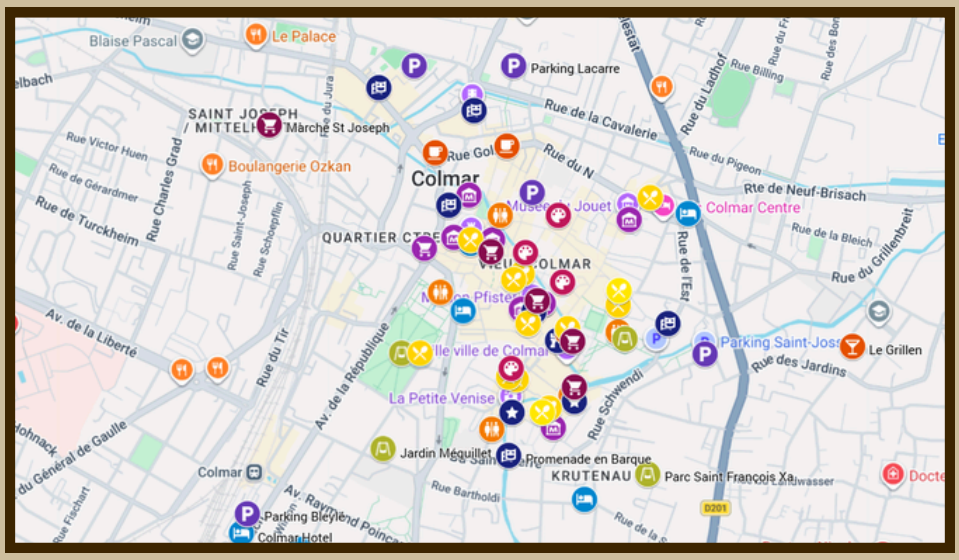



À quelle période visiter Colmar ?

Bonne nouvelle : il n'y a pas de bonne ou de mauvaise période pour visiter Colmar ! tout dépend de vos centres d'intérêt et de vos attentes. Des animations et des évènements sont proposés tout au long de l'année, ce qui en fait une destination très prisée.

Janvier et février sont les mois les plus creux : les Marchés de Noël sont terminés, les animations se font moins nombreuses et beaucoup de restaurants profitent de cette période pour prendre leurs congés annuels.

Quand visiter Colmar ?

JANVIER



TRÈS FAIBLE

Calme hivernal. Idéal pour profiter de la ville tranquillement.

FÉVRIER



TRÈS FAIBLE

Toujours très calme. Ambiance paisible en basse saison.

MARS



FAIBLE

Premiers rayons de soleil, quelques visiteurs le week-end.

AVRIL



MODÉRÉE

Les beaux jours attirent davantage de visiteurs, notamment pendant les vacances scolaires.

MAI



MODÉRÉE

Affluence en hausse avec les ponts et jours fériés.

JUIN



ÉLEVÉE

Début de la haute saison, beaucoup de visiteurs le week-end.

JUILLET



TRÈS ÉLEVÉE

Haute saison estivale. Ville très animée et fréquentée.

AOÛT



TRÈS ÉLEVÉE

Pic de fréquentation. Réservez à l'avance (hébergements, activités).

SEPTEMBRE



ÉLEVÉE

Encore très fréquentée en début de mois, puis baisse progressive.

OCTOBRE



MODÉRÉE

Couleurs d'automne magnifiques, affluence modérée.

NOVEMBRE



FAIBLE

Calme retrouvé après les vacances de la Toussaint.

DÉCEMBRE



TRÈS ÉLEVÉE

Marchés de Noël : période la plus fréquentée de l'année.

NIVEAUX D'AFFLUENCE

TRÈS FAIBLE	FAIBLE	MODÉRÉE	ÉLEVÉE	TRÈS ÉLEVÉE
(Très calme)	(Calme)	(Moyenne)	(Importante)	(Très importante)

NOS CONSEILS

- Pour un séjour au calme : privilégiez janvier à mars ou novembre.
- Pour profiter des beaux jours sans la foule : mai, juin ou septembre.
- Pour l'ambiance festive (Noël) : prévoyez votre séjour en décembre mais anticipez vos réservations !



Climat

Grâce au microclimat offert par les Vosges, Colmar est l'une des villes les plus sèches de France.

Les étés sont, en général, plutôt chauds et secs, avec peu de vent. Les hivers, quant à eux, sont froids et secs, mais le brouillard, très fréquent sur la plaine d'Alsace, rend souvent l'air assez humide.

L'automne et le printemps offrent des températures agréables, qui restent très fraîches au petit matin. Lorsque la pluie fait son apparition, elle dure rarement toute la journée : vous pourrez sans doute profiter d'une éclaircie pour sortir.

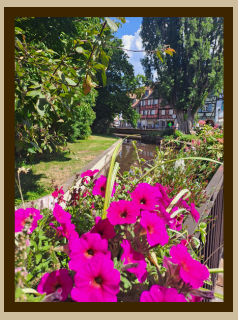







À savoir avant de venir à Colmar

Si vous voyagez en camping-car, deux aires de stationnement sont prévues à la sortie de Colmar, à environ 25mn à pied du centre-ville, et à proximité du canal. Vous trouverez également un parking en centre ville (2 Rue Henry Wilhelm).

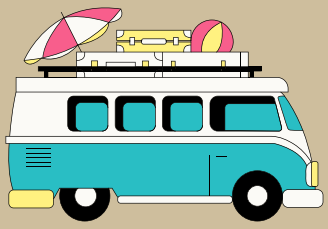

Prévoyez de réserver votre logement dès que possible, sans attendre le dernier moment : les hébergements sont très prisés dans la région de Colmar, en particulier pendant la période des Marchés de Noël, certains logements étant déjà réservés 1 an à l'avance.



À savoir avant de venir à Colmar



Pour votre shopping, le centre-ville de Colmar vous propose quelques boutiques. Vous pourrez compléter vos achats au centre commercial Shop'In à Houssen, en périphérie de Colmar. Vous y trouverez d'autres magasins comme la Fnac, Pandora ou Levi's.

Les restaurants servent très rarement après 21h. La plupart d'entre eux proposent deux services, à 19h et à 21h. Si vous avez l'habitude de manger tard, renseignez-vous au moment de la réservation.








Colmar
au fil des saisons



Temps forts à Colmar au Printemps

Les Fleurs sont de retour : le géranium est l'emblème de l'Alsace. Depuis le Moyen Âge, on le trouve dans toutes les rues des villages, ornant et colorant les places, les balcons et les fenêtres des maisons. Colmar, qui détient le label "Ville Fleurie" organise chaque année la journée du géranium (le 08 mai).

Colmar fête le Printemps : Depuis quelques années, en plus du Marché de Noël, Colmar propose un Marché de Pâques pendant toute la durée des vacances scolaires. Artisanat, animations et lièvres de Pâques (car nous sommes en Alsace) au programme !
Certains villages autour de Colmar ont également leur propre Marché de Pâques, comme Turckheim ou Wintzenheim.



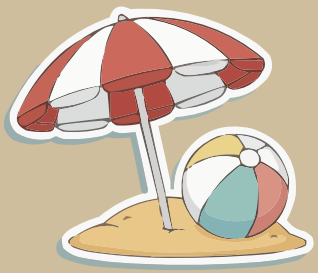

Temps forts à Colmar en Été

Les Quartiers d'Été : en juillet et août, des animations sont proposées à travers la ville : siestes musicales, cinéma en plein air, guinguettes, les animations ne manquent pas pour occuper les longues soirées d'été.



Colmar Jazz Festival : chaque année en septembre, les salles culturelles de la ville résonnent au son du jazz pendant une semaine.

Foire aux Vins de Colmar : chaque été, la fête bat son plein pendant 10 jours au Parc des Expositions de Colmar. Parmi les exposants, des brasseries locales, des caves viticoles, des artisans régionaux et bien d'autres vendeurs pour tous les équipements du quotidien. Des animations sont proposées tout au long de la journée, et un concert fait vibrer la « Coquille » tous les soirs. Le rendez-vous incontournable des colmariens !





Temps forts à Colmar en Automne

Le Marathon de Colmar : devenu un rendez-vous incontournable en septembre, il réunit près de 4000 participants avec 3 courses majeures qui se déroulent sur le week-end (10 kms, semi-marathon et marathon) ainsi que des épreuves proposées pour les enfants. Sa particularité : il est tracé en forme de bretzel !
D'autres courses sont proposées au départ de Colmar (Trail Alsace Grand Est by UTMB en Mai, Liberty Tri en septembre, La Colmarienne fin avril ou encore la Course de Colmar by Lonza en novembre)



Festival d'Humour : une sélection d'humoristes se produit chaque année pendant une semaine au mois de novembre au Parc des Expositions.

Temps forts à Colmar en Hiver



Marchés de Noël : dès la fin du mois de novembre, Colmar revêt ses habits de lumière pour une durée de 4 semaines. C'est la période la plus chargée de l'année en termes de fréquentation, mais aussi la plus magique. À savoir que les magasins sont ouverts même le dimanche durant les Marchés de Noël.
Pour des informations détaillées, procurez-vous notre guide sur les Marchés de Noël en Alsace.

Cuvée Givrée : avec le succès du Festival de la Foire aux Vins, une édition hiver a été créée il y a quelques années. La durée est plus courte (3 jours) mais le principe reste le même : des festivités et animations tout au long de la journée, et un concert chaque soir !

Carnaval de Colmar : Le Carnaval est encore une tradition bien ancrée en Alsace. À Colmar, les festivités durent tout un week-end et comptent deux cavalcades : celle des enfants et celle des adultes.



Où Loger?

Colmar dispose de nombreux hôtels et hébergements, pour tous les budgets.
Prenez garde si vous choisissez de séjourner au centre-ville : tous les hôtels et appartements ne disposent pas de parking.
Les hôtels situés du côté de Houssen sont moins onéreux, mais il vous faudra une voiture pour vous y rendre.
Vous avez également la possibilité de loger dans les villages situés aux alentours de Colmar, qui proposent eux aussi bon nombre d'hôtels, de gîtes et de locations.
Enfin, plusieurs campings sont disponibles autour de Colmar.







Où Loger?

Hôtels Premier Prix

Greet Hôtel Colmar

Bonne situation proche de la sortie pour l'autoroute, proche du quartier des Maraîchers pour une balade au vert, proximité du centre-ville (15mn à pied), parking.

Best Western Colmar Expo

Bonne situation à la sortie de Colmar et du Parc Expo, pratique pendant les Marchés de Noël, possibilité de rejoindre le centre ville à pied (compter 20mn), parking.

Hôtel Gustave

À 10mn à pied du centre-ville avec parking et places disponibles aux environs de l'hôtel.
Parc expo accessible à 20mn à pied.



Où Loger?

Hôtels Moyenne Gamme

Colmar Hotel

Bonne situation toute proche de la gare, parking disponible, centre-ville accessible en 15mn à pied.

Hôtel Ibis Styles Colmar

Situé au centre-ville, parking disponible juste en face de l'hôtel avec un tarif préférentiel de 15€ par nuit, Parc du Champ de Mars juste en face.

Novotel Colmar Centre

Proximité directe du centre-ville (5mn à pied), facile d'accès, parking, quartier calme.



Où Loger?

Hôtels Haut de Gamme

L'Esquisse

Cadre bucolique au Camp de Mars, hôtel moderne, spa, bar lounge et restaurant étoilé disponibles dans l'hôtel

La Maison des Têtes

Parking disponible, situation en plein centre-ville, hôtel alliant tradition alsacienne et modernité, brasserie et restaurant étoilé situés dans l'hôtel

James Boutique Hôtel Colmar Centre

Parking disponible, hôtel moderne, facilité d'accès, proximité du centre-ville à 5mn à pied, petit-déjeuner élaboré en partenariat avec Jean-Yves Schillinger, chef colmarien 2 étoiles).



Où Loger?

Logements complets / Chambres d'Hôtes

Le Gîte du Sorcier

Logement complet à Colmar sur le thème de Harry Potter. 2 logements disponibles pour 4 et 7 personnes, et animations disponibles à la réservation pour des moments en famille)

La Villa Elyane

Maison d'hôtes située dans un quartier calme de Colmar, dans une magnifique maison de maître. Gare et centre-ville à proximité, parking sur place, possibilité d'emprunter des vélos.

Le Gambrinus Beblenheim

Gîte familial inspiré des maisons traditionnelles alsaciennes, situé dans le vignoble. Délicieuses tartes flambées sur place, village calme, places de parking disponibles sur place.



Où Loger?

Campings

Camping Trois Châteaux

Situé à l'extérieur de Colmar, dans le vignoble, dans le joli village d'Eguisheim. Facilité de stationnement, pratique pendant les Marchés de Noël, fermé de janvier à avril.

Camping Le Médiéval

Situé à l'extérieur de Colmar, à Turckheim, sur la Route des Vins. Plus tranquille que Colmar et proximité du centre du village.

Camping de l'Ill

Situé à la sortie de Colmar, près du canal. Possibilité de rejoindre le centre-ville à pied (compter 25mn de marche, piste cyclable à côté du camping).



Où Stationner?

Le centre-ville dispose de nombreuses places de stationnement payantes et de parkings. Plus vous vous approchez du centre-ville, plus le stationnement est cher. Le **parking Lacarre**, situé à côté du cinéma CGR, dispose d'une partie gratuite, mais il vous faudra arriver tôt pour en profiter. Juste un peu plus loin, situé à 10mn à pied du centre-ville, le parking de la Manufacture est quant à lui gratuit.

Les **parkings Bleylé, Saint-Josse et Lacarre** proposent un tarif de **3€** pour une journée de stationnement. En période de forte affluence, évitez l'hypercentre de Colmar : les places y sont très rares et la circulation à sens unique de la ville rend les rues très encombrées et vous fera perdre du temps. Dirigez-vous plutôt vers le parking Saint-Josse ou Bleylé, situés non loin du centre-ville mais beaucoup plus faciles d'accès.

Le **parking de la Mairie** est localisé en plein centre-ville, mais attention : les places y sont très étroites et peu pratiques pour les grosses voitures.

COLMAR

LES INCONTOURNABLES





La Maison Pfister

Classée Monument Historique et remarquable par son architecture, elle a été bâtie en 1537 pour un chapelier de Besançon. Si les étages de la maison ne peuvent pas être visités, il est possible d'entrer au rez-de-chaussée, qui est désormais occupé par une boutique de vins d'Alsace.







Le Musée Unterlinden

Installé dans l'ancien couvent des Dominicaines, datant du XIIIème siècle, ce musée d'art a ouvert ses portes en 1853. Il abrite une grande collection d'oeuvres d'art rhénan, mais aussi une collection d'objets représentatifs de la tradition alsacienne et des collections archéologiques.
Sa pièce maîtresse, le Retable d'Issenheim, est exposée dans l'ancienne église. Depuis 2015, une extension du musée a ouvert ses portes dans le bâtiment ayant abrité les bains municipaux jusqu'en 2003.
Ouvert tous les jours sauf le mardi de 9h à 18h

Tarifs :

14€ / adulte
9€ / enfant de 12 à 17 ans
Gratuit jusqu'à 12 ans
36€ / entrée Famille
Tarif dernière heure à 7€
3€ / audioguide



Le Koïfhus

Également connu sous le nom d'Ancienne Douane, classé monument historique, cet édifice construit au XVème siècle est le plus ancien bâtiment public de Colmar.
À l'origine, son rez-de-chaussée servait d'entrepôt pour les marchandises. L'étage accueillait les réunions des députés. Depuis, le Koïfhus a occupé plusieurs fonctions.
Aujourd'hui, il abrite des expositions et animations culturelles, notamment pendant les Marchés de Noël.







Le Musée Bartholdi

En plein coeur du centre-ville, la maison natale du sculpteur Auguste Bartholdi, créateur de la célèbre Statue de la Liberté, abrite aujourd'hui un musée sur trois niveaux consacré à l'œuvre de l'artiste.

Parmi les objets témoignant de l'attachement de Bartholdi pour Colmar, on trouve des maquettes préparatoires des sculptures qui ornent désormais certains bâtiments de la ville.

Ouvert du mardi au dimanche, de 10h à 12h et de 14h à 18h.

Tarifs :

5€ pour les adultes (gratuit jusqu'à 18 ans)

Réduction de 1€ pour les visiteurs logeant à l'Hôtel Saint-Martin et à l''Esquisse





La Petite Venise

Autrefois zone marécageuse aménagée en espace de maraîchage, ce quartier pittoresque est désormais l'un des plus touristiques de Colmar.
Il offre des points de vue uniques sur les maisons à colombages et sur la rivière la Lauch. C'est également le point de départ des promenades en barque proposées le long de la rivière, et le lieu où se trouve le Marché de Noël des enfants.
Vous y trouverez de nombreux restaurants et brasseries servant des spécialités locales.







Le Quai de la Poissonnerie

C'est l'endroit idéal pour admirer l'alignement des maisons à colombages qui bordent la rivière.
Le Marché Couvert, construit au XIXème siècle et encore en activité aujourd'hui, était approvisionné par les maraîchers qui accostaient en barque.
De nos jours, il est possible d'y déguster des spécialités régionales en s'installant sur la terrasse, juste au-dessus de la Lauch.
Plusieurs restaurants, un salon de thé et un glacier sont désormais installés sur le quai.







Où boire un verre?

Au Centre-ville

Les 3 Singes
70 Grand'Rue
Pour un large choix de bières pression

Deer & Beer
1A Place de l'Ancienne Douane
Pour de délicieux cocktails

Le Grillen
19 rue des Jardins
(un peu excentré, mais grand parking sur place)
Pour une brasserie locale et une bonne ambiance

Dans la Zone Commerciale

L'indus
12 allée Ettore Bugatti

Le Jaf
16 rue André Kiener

La Brasserie Sainte-Cru
14 rue Denis Papin

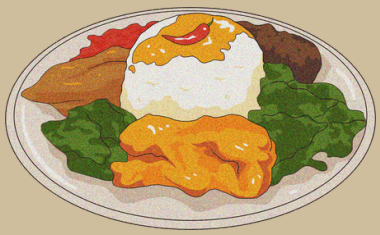

Où Manger?

Le Schwendi (€)
Place de l'Ancienne Douane
Spécialités Alsaciennes
Agréable terrasse

La Place 23 (€)
23, Place de la Cathédrale
Petite restauration de qualité
+10 pour la gentillesse du gérant !

Aux Amis de la Lauch (€€)
80, Chemin Lauchwerb
Cuisine traditionnelle
Très beau cadre dans la nature

Le Zinc (€€)
45, Grand'Rue
Cuisine traditionnelle
Équipe très sympa !

Le Ramloc (€€)
13, rue du Chasseur
Cuisine traditionnelle
Menu du jour
très bon marché !

L'Adriatico (€€)
6, route de Neuf-Brisach
Les meilleures pizzas de Colmar !



Pour un Repas Gastronomique

L'Atelier du Peintre (€€€)
1, rue Schongauer
1 étoile Michelin

Le Jy's (€€€)
3, allée du Champ de Mars
2 étoiles Michelin

Le Bord'Eau (€€)
17, rue de la Poissonnerie
Brasserie du Jy's

À l'Échevin (€€)
Place des Six Montagnes Noires
Cuisine du Terroir

Restaurant Girardin (€€€)
19, rue des Têtes
1 étoile Michelin

L'Arpège (€€)
1, rue Saint-Martin
Cuisine originale avec des produits locaux



Où se Divertir?

Cinéma CGR

1, Place Scheurer Kestner

Parking payant disponible devant le cinéma

Parking Lacarre situé à côté du cinéma, avec une partie gratuite

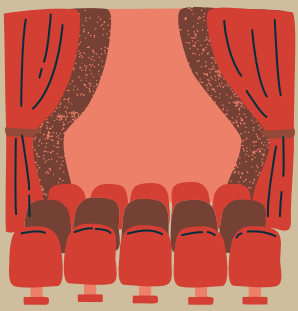



Funpark Bowling Laser Game

Z.I Nord, 11 rue Curie

Bowling, Jeux d'Arcade, Laser Game et petite restauration disponible sur place

Parking gratuit



Où se Divertir?

Base Nautique de Colmar

37, rue Denis Papin

Lieu de baignade en plein air avec plage, situé dans la Zone Industrielle de Colmar

Douches, toilettes et vestiaires mis à disposition

Jeux aquatiques disponibles en supplément

Parking gratuit sur place





Théâtre Municipal

3, rue des Unterlinden

Parking payant disponible à proximité

Parking Lacarre à 5-10mn à pied

Attention : certains spectacles ont lieu à la Salle Europe, qui est située dans les quartiers Ouest de Colmar, plus loin du centre-ville.



Où se Divertir?

Comédie de Colmar

6, route d'Ingersheim
Parking gratuit disponible sur place
Structures partenaires à Mulhouse,
Saint-Louis et Illzach

Le Grillen

19, rue des Jardins
Salle de concert et d'évènementiel
Micro-brasserie attenante à la salle
Soirées à thèmes organisées avec food-trucks,
programme à consulter
Parking gratuit disponible sur place







Les Adresses Originales

Le Chat Pitre

5, Place Sainte-Catherine
Librairie insolite dans laquelle les visiteurs peuvent rencontrer des chats adoptés dans des refuges. Pour une pause relaxante au son des ronronnements !





Infusions et Sortilèges

8, rue Golbéry
Salon de thé inspiré de l'univers de Harry Potter, proposant également à la vente une sélection de produits dérivés.



Les Adresses Originales

Kitsuné et Tanuki

28, rue Golbéry

Salon de thé proposant une décoration et un menu venus tout droit du Japon, avec une jolie terrasse ombragée. Pensez à réserver en ligne, les places sont chères !



L'Aliane

13, rue de la Cigogne

Idéal pour un moment de détente en famille ou entre amis, ce bar à jeux vous permettra de boire un verre tout en (re)découvrant des jeux de société, dont les règles vous seront expliquées par des connaisseurs. Tous les jeux sont disponibles à la vente.





Où faire un Brunch?

Cattin

Située à Voeglintshoffen, à quelques minutes de Colmar, cette cave dotée d'une magnifique terrasse surplombant la plaine et les vignes propose ponctuellement des brunchs le dimanche. Surveillez sa page Facebook pour vous tenir au courant de ses évènements.

Les Six Montagnes

A proximité de la Petite Venise, ce restaurant propose tous les jours de 9h à 14h des brunchs élaborés à partir de produits frais de saison. L'établissement dispose d'une grande terrasse.



Où faire un Brunch?



La Bonneterie

Au coeur de la Petite Venise, cette ancienne bonneterie familiale reconvertie en lieu de restauration propose des brunchs de 9h à 15h et des soirées cocktails. Été comme hiver, le décor est très joli.

Quill & Cup

Ce salon de thé chaleureux situé au centre-ville propose des brunchs le samedi et le dimanche, de 10h30 à 14h30. Idéal en hiver pour profiter de l'intérieur, la terrasse étant très petite et dans un lieu de passage.



Les Marchés de Colmar

Les Marchés Alimentaires



Place Saint-Joseph
Le Samedi de 8h30 à 13h
Vente de produits locaux



Rue de la Montagne Verte
Le Jeudi de 8h à 13h
Vente de produits locaux

Marché Couvert de Colmar
Du Mardi au Dimanche
à partir de 8h
Artisans-commerçants
locaux, bars et restaurants





Les Marchés de Colmar

Les Marchés Classiques et Brocantes

Ancienne Douane - "Petite" rue des Tanneurs

Le Jeudi de 8h à 13h

Marché Classique

Place des Dominicains

Le Jeudi et le Samedi de 11h à 18h30

Marché d'Antiquités et Brocante

Place de la Cathédrale

Le Jeudi et le Samedi de 11h à 18h30

Brocante et Marché Vestimentaire



Pour une balade au vert

Forêt du Neuland

Au Sud de Colmar, à proximité du quartier résidentiel des Maraîchers, cette forêt offre de nombreux chemins ombragés et goudronnés. Un parcours Santé est accessible pour les sportifs, ainsi que l'Observatoire de la Nature, qui propose tout au long de l'année des animations et des rendez-vous Nature pour toute la famille. L'Auberge du Neuland, restaurant bistronomique situé au bord de l'eau, propose des plats traditionnels.





Pour une balade au vert

La Waldeslust

Chemins ombragés ou ensoleillés selon l'itinéraire choisi, avec une auberge dotée d'une jolie terrasse pour boire un verre ou déguster des plats locaux.

Les enfants apprécieront l'espace de jeux extérieur à côté de l'auberge, ainsi que les ânes qui viennent chercher des caresses dans le pré voisin.

Non loin de là, vous pouvez vous procurer des fruits et légumes locaux à la Pommeraie, et même faire votre cueillette directement dans les vergers !







Pour une balade au vert

Au-delà des Maraîchers

À proximité de la sortie Sud de Colmar, vous trouverez de nombreux chemins traversant les champs. La Lauch, qui passe juste à côté, peut être longée depuis un chemin la surplombant. Vous pourrez clôturer votre promenade par une pause au Clox Alexi, un restaurant ombragé au bord d'un étang, très agréable pour boire un verre en été.







Pour une balade au vert

Balade dans les vignes

Aux alentours de Colmar, vous pouvez admirer les paysages viticoles qui s'étendent sur les collines.

Eguisheim, Wettolsheim ou encore Turckheim (d'où vous pouvez suivre le Sentier du Dragon), autant de villages d'où partent des chemins offrant des vues magnifiques sur le vignoble. Garez-vous en sortie de village et laissez-vous porter au gré de vos envies !







Pour une balade au bord de l'eau

Promenade en barque sur la Lauch

L'embarquement se fait à la Petite Venise. Choisissez celui qui se trouve devant le Caveau Saint-Pierre (barque Colmar au fil de l'eau). La visite dure environ 25mn et vous fera découvrir un tas d'anecdotes sur le passé historique de la vieille ville de Colmar, en plus d'un point de vue original sur les maisons à colombages.

Tarif : 10€ pour les adultes
5€ pour les enfants de 4 à 10 ans.
Ouvert tous les jours
de 10h à 11h45 et de 13h30 à 18h





Pour une balade à vélo

Le Canal de Colmar

Au départ de Horbourg-Wihr, rue de l'Abattoir (à la sortie de Colmar), une piste cyclable longe le canal jusqu'à Artzenheim, à 13,5km de là. Arrivés à Artzenheim, vous pouvez poursuivre avec la piste cyclable de l'ancien canal du Rhône au Rhin, qui vous mènera jusqu'à Strasbourg ! Idéale pour les familles, cette balade permet de circuler en toute sécurité, sans voitures, sur un chemin plat. Vous pourrez vous offrir une petite récompense au restaurant La Coccinelle, à Artzenheim.





Pour une balade à vélo

Véloroute des Vosges au Rhin

Pour découvrir la Vallée de Munster et son patrimoine, empruntez la véloroute depuis Wintzenheim, en périphérie de Colmar. Conçue spécialement pour les vélos, elle traverse les différents villages de la vallée, jusqu'à Metzeral, au pied des Vosges. Notez que la majeure partie du trajet de 18km est en légère pente. Si vous souhaitez éviter la montée, vous pouvez prendre le TER circulant entre Colmar et Metzeral avec votre vélo.





Pour une balade à vélo

Chemin forestier de Colmar à Herrlisheim

Le Quartier des Maraîchers de Colmar est le point de départ de nombreux chemins de campagne.

Au départ de la jardinerie Lisch, suivez la route qui borde les potagers et les champs, jusqu'à arriver au bord de la Lauch. Si vous suivez la rivière, vous profiterez d'un chemin ombragé (mais assez fréquenté) qui vous mènera jusqu'à Herrlisheim, à la sortie de Colmar.



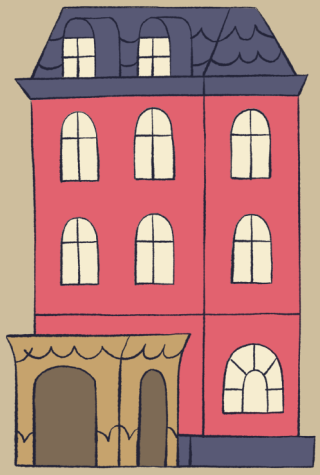





Envie d'en voir plus?

D'autres belles expériences vous attendent

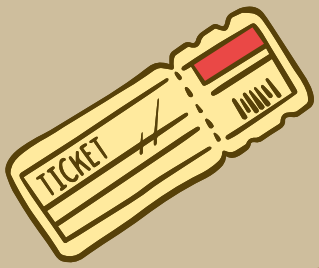



Le musée Wax of legends

Ce musée de cire immersif a ouvert ses portes en 2026. La visite vous guidera d'abord à travers l'univers des contes et légendes d'Alsace, à la découverte des personnages et créatures qui peuplent l'imaginaire alsacien (attention aux jeunes enfants, que cette section peut impressionner).
Vous y rencontrerez également quelques grandes célébrités d'hier et d'aujourd'hui.

Durée de la visite : 1h
Ouvert tous les jours de 10h à 18h



Tarifs :
15€ / adulte
13€ / enfant de 12 à 17 ans
13€ / senior (65 ans et plus)
9€ / enfant de 3 à 11 ans

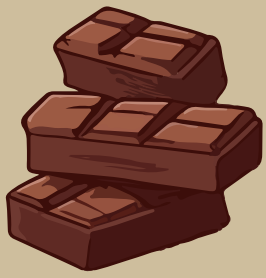

Le musée Choco Story

À travers un parcours ludique et pédagogique, découvrez les secrets de la fabrication du chocolat.
Une visite immersive et interactive avec une dégustation à la clé, idéale pour une sortie en famille ! Des audioguides sont inclus dans le prix du billet.

Durée de la visite : 1h30
Ouvert tous les jours de 10h à 18h

Tarifs :
15€ / adulte
13€ / enfant de 12 à 17 ans
13€ / senior (65 ans et plus)
9€ / enfant de 3 à 11 ans





Le musée du Jouet

Réparties sur 3 niveaux, les collections du musée retracent l'Histoire des jouets, depuis le XIXème siècle jusqu'à nos jours.
Installé dans les locaux d'un ancien cinéma, il propose une visite ludique aux petits comme aux grands. En plus de l'espace de jeux accessible aux visiteurs pour s'amuser en famille, des ateliers et expositions thématiques sont proposés tout au long de l'année.
Ouvert tous les jours sauf le mardi de 10h à 17h (tous les jours de 10h à 18h en juillet, août et décembre)

Tarifs :
6;50€ / adulte
5€ / enfant de 8 à 18 ans
5€ / senior (65 ans et plus)





Le musée Hansi

Hansi, ou Oncle Hansi, de son vrai nom Jean-Jacques Waltz, est un célèbre illustrateur alsacien, dont les œuvres se trouvent partout dans la région.
Le musée qui lui est consacré met à l'honneur le patrimoine alsacien à travers 10 salles d'exposition.
Pour les plus jeunes, un livret de jeux est disponible pour découvrir la vie de Hansi de façon ludique.

Ouvert tous les jours de 10h à 12h30
et de 13h30 à 18h30.
Durée de la visite : 1h

Tarifs :
5€ / adulte
3€ / enfant de 5 à 13 ans





Le musée d'Histoire Naturelle

Situé dans le quartier de la Petite Venise, ce musée installé sur deux étages possède une vaste collection d'espèces animales, illustrant la biodiversité présente en Alsace mais aussi dans le reste du monde.

Des collections géologiques et ethnologiques viennent compléter l'offre du musée, ainsi qu'une collection consacrée à l'Egypte ancienne, qui contient même des momies ! Pour les enfants, il est possible de visiter le musée sous forme d'Escape Game, pour rendre l'expérience plus amusante.

Ouvert du mardi au dimanche de 10h à 12h et de 14h à 17h (18h le week-end).

Tarifs :

6€ / adulte

4,50€ / enfant de 7 à 18 ans

4,50€ / senior (60 ans et plus)





Le musée des Vins d'Alsace

À travers un parcours scénarisé et interactif, découvrez le processus de fabrication des vins d'Alsace, rencontrez les différents artisans du vin, et initiez-vous à l'œnologie.
Un audioguide est inclus dans le prix, ainsi qu'une dégustation (avec ou sans alcool). Un parcours ludique est également pensé spécialement pour les enfants.
Ouvert tous les jours de 10h à 18h
Durée de la visite : 1h30

Tarifs :
15€ / adulte
9€ / enfant de 3 à 11 ans
13€ / enfant de 12 à 17 ans
13€ / senior (65 ans et plus)





La Bibliothèque des Dominicains

Accessible gratuitement, l'ancien Couvent des frères Dominicains et son cloître, reconvertis en bibliothèque en 1951, proposent un parcours muséal qui retrace l'Histoire de l'Alsace au travers de documents manuscrits et d'images.
Des outils interactifs installés dans les différentes pièces permettent d'en savoir plus sur les collections exceptionnelles de ce lieu historique.

Ouverture du parcours muséal : lundi, mardi, jeudi et vendredi de 13h à 18h, et mercredi et samedi de 10h à 18h.







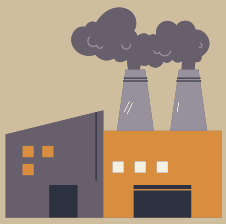

Le Musée des Usines Municipales

Localisé dans la Forêt du Neuland, ce musée insolite témoigne de l'évolution du patrimoine industriel à Colmar. Au travers de différents thèmes (l'eau, les transports, le gaz, l'électricité et l'éclairage), le musée retrace les progrès des machines utilisées pour améliorer le confort des colmariens d'année en année.

Ouvert de mai à octobre, accessible uniquement sur réservation au moins 10 jours à l'avance, ainsi que pour les évènements patrimoniaux (Nuit des Musées et Journées du Patrimoine).

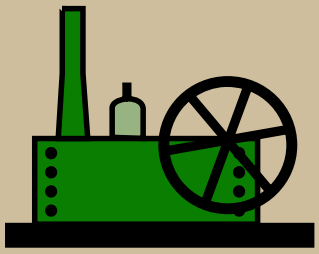



Pour les Amateurs d'Art

Les Galeries d'Art

Galerie Tschaen

8, Place de la Cathédrale
Nathan Tschaen et sa compagne Céline Schwartz vous accueillent au coeur de la ville dans leur nouvelle galerie ouverte en 2026. Ils sauront vous faire partager leur passion pour l'art contemporain urbain à travers les artistes qu'ils exposent.

Galerie Audet

32, rue Berthe Molly
Valérie et Pierre Audet, vous reçoivent au sein de leur galerie ouverte depuis 14 ans. Ces deux amoureux de l'art, proches des artistes dont ils exposent les oeuvres, sauront vous faire partager leur univers issu de l'art contemporain, l'art moderne et le street art.

Galerie Éclat d'Art

3, rue Saint-Nicolas
La galerie est ouverte depuis plus de 10 ans. Vous y découvrirez des oeuvres et des créations contemporaines originales. Peintures et sculptures colorées, raffinées et stylées avec les conseils avisés d'un expert.

Pour les Amateurs d'Art

Espaces d'Art Urbain

Le Grillen

19, rue des Jardins

Galerie de Street Art à ciel ouvert

Espace d'art Contemporain André Malraux

4, rue Rapp

Expositions d'art contemporain et des élèves de l'École d'Arts Plastiques de Colmar







Les Bons Plans Balades

Balade fléchée Colmar au Fil du Temps

Si vous posez les yeux au sol, vous remarquerez peut-être l'une des 500 flèches dorées à l'effigie de la Statue de la Liberté, disséminées à travers le centre-ville de Colmar.

Ces flèches vous conduiront, pour un circuit d'environ 2h30 et 6km, vers les sites remarquables de la ville.

Pour en savoir plus sur ces monuments, vous pouvez télécharger l'application "Colmar, au Fil du Temps", qui vous offrira les commentaires d'Auguste Bartholdi lui-même !







Les Bons Plans Balades

Balade en Solex

Pour découvrir Colmar et ses environs sous un angle original, rendez-vous chez Vadrouille Solex pour récupérer casque et bolide et partir à l'aventure ! Vous pouvez louer des solex à la demi-journée ou à la journée (pour un groupe de 6 personnes maximum), ou opter pour une formule proposée par l'établissement, si vous préférez être guidés. Dégustation de bières, de vins, brunch ou encore balade nocturne, il y en a pour tous les goûts !



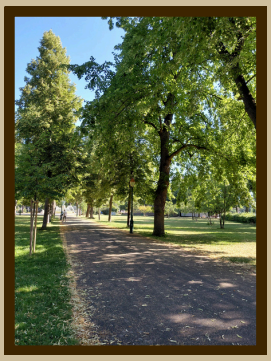

Les Bons Plans pour une pause au calme

Pour trouver un peu de fraîcheur l'été, où faire une pause au calme, la place du 2 février vous propose des bancs pour vous installer à l'ombre. Vous pourrez admirer le bâtiment qui abrite aujourd'hui la médiathèque (ancien couvent, devenu hôpital et qui a cessé son activité en 1937 suite à l'ouverture de l'actuel centre hospitalier Louis Pasteur).



Parc du Champ de Mars





Le Saviez-Vous?

Si vous arrivez à Colmar par le Nord (depuis Strasbourg), vous pourrez admirer une réplique de la Statue de la Liberté, édifiée en 2004 pour célébrer le centenaire de la mort de son créateur Auguste Bartholdi.





Le château d'eau, situé à côté du bâtiment de la Cour d'Appel, a été édifié entre 1884 et 1886. Aujourd'hui désaffecté,il est le plus ancien d'Alsace.



Le Saviez-Vous?

Savez-vous qu'une réplique en bronze du célèbre Manneken Pis se trouve à Colmar? Elle a été offerte par Adolphe Max (bourgmestre de Bruxelles) le 1er octobre 1922, scellant l'amitié franco-belge en souvenir des souffrances communes vécues durant la 1ère guerre mondiale.





Levez la tête pour admirer les belles enseignes qui ornent les maisons anciennes. Au Moyen Âge et à la Renaissance, bon nombre de citoyens étaient analphabètes. Les enseignes étaient alors utiles pour représenter les différents corps de métiers qui étaient installés dans la ville.



Le Saviez-Vous?

La Maison des Têtes, construite en 1609 pour l'ancien maire de Colmar Anton Burger, est ornée de pas moins de 106 têtes humaines. La statue de tonnelier placée au sommet de la maison a été créée par Auguste Bartholdi. On raconte que, certains soirs de pleine lune, on peut entendre les visages sculptés murmurer dans l'obscurité.





La plus ancienne maison de Colmar, la maison Adolph (qui tient son nom de l'un de ses anciens propriétaires) date du XIVème siècle ! Située sur la place de la Cathédrale, elle a vécu plusieurs améliorations au fil des siècles.



Le Saviez-Vous?

Chaque année, un couple de cigognes s'installe dans le nid situé au sommet de la Collégiale Saint-Martin. Les oiseaux ont donc naturellement été baptisés Martin et Martine !





La plus petite maison de Colmar, appelée la boîte à mouches (Muckekaschtele), est une habitation de 25 m2 située place de l'école. Au Moyen Âge, elle servait de point de contrôle afin de vérifier que les commerçants s'étaient bien acquittés des frais de douanes.

Détruite pendant la seconde guerre mondiale, elle a été reconstruite à l'identique en 1948.



Le Saviez-Vous?

L'Église Saint-Mathieu conserve une particularité depuis l'époque du Simultaneum, instauré par Louis XIV : catholiques et protestants cohabitaient dans ce lieu de culte. La nef et le choeur étaient alors séparés par un mur destiné à isoler les fidèles de chacune des deux religions. Ce mur n'a été abattu qu'en 1987 ! Les lanternons, en revanche, sont bel et bien toujours en place sur le toit de l'église.



Un réseau de souterrains circule sous les pavés. Utilisé à des fins de stockage au Moyen Âge, puis militaires lors des guerres qui ont ravagé Colmar, il a alimenté bon nombre de légendes à travers les siècles.

Liens Utiles

Stationnement Camping-car
Programmation du Festival de la Foire aux Vins d'Alsace
Colmar jazz festival | Ville de Colmar
Festival d'Humour de Colmar
Marchés de Pâques
Les marchés à Colmar | Ville de Colmar
Site Officiel de Colmar

Mise à jour : Juin 2026

mypersonaltravel

mypersonaltravel



http://www.my-personal-travel.com

mypersonaltravel.fic@gmail.com